

---

## DE FALCO ROSSELLA

---

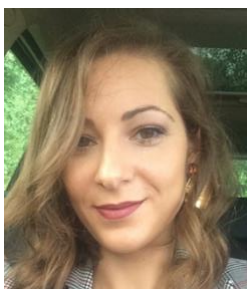

Via Pastrengo, 58 Boscotrecase  
(Na)



30/10/1990  
C.F. DFLRSL90R70G813W  
P.IVA 09259321215



[rosselladefalco17@gmail.com](mailto:rosselladefalco17@gmail.com)  
[rosselladefalco@psypec.it](mailto:rosselladefalco@psypec.it)



388 6512266

---

### OBIETTIVO

Acquisire nuove competenze psicologiche e psicoterapeutiche in contesti di riabilitazione

---

### COMPETENZE

---

---

## ESPERIENZA

---

**PSICOLOGA CLINICA – LIBERO PROFESSIONISTA**  
STUDIO PEDIATRICO VIA S.E. CIRILLO, 167 BOSCOREALE (NA)  
**2017- AD OGGI**

Consulenze psicologiche per bambini, adolescenti e adulti, colloqui di psicodiagnosi, colloqui psicologici individuali, di coppia e familiari.

**CONSULENTE PSICOLOGA – LIBERO PROFESSIONISTA**  
NOMOS S.R.L. VIA TURNO, 26 ROMA (RM)  
**1/1/2019 – AD OGGI**

Consulenza per attività di ricerca e selezione del personale attraverso lo screening di CV, la somministrazione e l'interpretazione di test psicoattitudinali. Stesura di profili psicologici dei candidati per il progetto "MERCEDES VIVAIO".

**PSICOLOGO ESPERTO PON "MI RACCONTO"**  
ISTITUTO D' ISTRUZIONE SUPERIORE STATALE "ADRIANO  
TILGHER" Ercolano (NA)  
**20/10/19 – 14/12/2019**

Conduzione di attività di gruppo con adolescenti sulle loro possibili scelte lavorative e formative future; Formazione in aula sulla stesura dei CV; Contenimento delle reazioni emotive durante i confronti di gruppo; Utilizzo dei messaggi io.

**PSICOLOGO FIGURA AGGIUNTIVA DEL PON  
"POTENZIAMENTO DELLA CITTADINANZA DIGITALE"**  
ISTITUTO COMPRENSIVO TORRE ANNUNZIATA 3 -PARINI-  
ROVIGLIANO, Torre Annunziata (NA)  
**01/07/2019 – 25/11/2019**

Colloqui clinici di orientamento e conduzione di attività di gruppo con bambini iscritti alle classi terze, quarte, quinte delle scuole primarie e secondarie di secondo grado

**PSICOLOGA PROGETTO "MONDO INCANTATO"**  
ISTITUTO CUSTODIA ATTENUATA PER MADRI I.C.A.M. Lauro  
(AV)  
**5/11/2018 – 31/09/2019**

Attività di gruppo con bambini inseriti in un contesto detentivo; Attuazione di attività di integrazione per coloro che non per loro volontà vivono una situazione di isolamento; Attività laboratoriali di gruppo; Colloqui con le madri detenute atti a potenziare le competenze genitoriali nella relazione madre-figlio.

- 
- Prevenzione, cura, diagnosi, riabilitazione e sostegno di bambini, adolescenti e coppie genitoriali in vari contesti di cura, da quello ospedaliero a quello scolastico.
  - Somministrazione di test quali: WISC-IV TR, Brunet-Lezine, C.A.T e grafici
  - Colloqui psicologici e di psicoterapia individuali e di gruppo.
  - Progettazione sociale; Ricerca e monitoraggio dei bandi di gara.
  - Ricerca, valutazione e selezione del personale
  - Somministrazione e interpretazione di test psicoattitudinali
- 

#### **PSICOLOGA-PROGETTISTA**

ECO SOCIETA' COOPERATIVA SOCIALE ECO, Scafati (SA)

**10/01/2019 – 31/07/2019**

Progettazione sociale; Ricerca e monitoraggio dei bandi di gara e di offerte sul mercato; Formazione docenti degli istituti scolastici di Scafati e Pagani sulla normativa BES/DSA; Conduzione seminari tematici in istituti scolastici superiori; Coordinamento operatori Servizio Sociale Professionale del comune di Fasano (BR).

#### **ANIMATRICE E CAPO SERVIZIO MINI-CLUB**

KAPARANGA S.R.L., LIVORNO (ITALIA)

**Estate Giugno Settembre 2008-2009-2010**

Programmazione, organizzazione e sviluppo di attività ricreative, sportive e di animazione riservate ai bambini di età variabile tra i 4-16 anni presso il villaggio "Baja Bianca", Capo di Coda Cavallo San Teodoro (OT)

Gestione team di 8 persone nella realizzazione di attività di intrattenimento per bambini presso "Ortano Club Village" Rio Marina Isola d'Elba (LI)

---

### **TIROCINIO FORMATIVO**

---

#### **TIROCINANTE PSICOTERAPEUTA**

PRESIDIO OSPEDALIERO EMA-OCNCOLOGICO PEDIATRICO SANTOBONO - PAUSILIPON, Napoli (NA)

**1/03/2018 – 30/10/2019**

attivazione di laboratori espressivo-creativi all'interno dei processi di riabilitazione psicosociale individuale e di gruppo colloqui individuali e di gruppo con bambini e genitori al fine di promuovere sostegno dal momento della diagnosi, fino alle dimissioni dall'ospedale.

Somministrazione di test pre e post trattamento quali: WISC-TR, BRUNET LEZINE, C.A.T, TEST GRAFICI

#### **TIROCINANTE PSICOLOGA E PSICOTERAPEUTA**

I.S.M. POLIAMBULATORIO DI SALUTE MENTALE, Torre Annunziata (NA)

**22/04/2016 – 28/02/2018**

colloqui di ingresso, di sostegno e di diagnosi con bambini, adolescenti e i loro genitori oltre che di colloqui di psicoterapia con gli stessi

#### **TIROCINANTE PSICOLOGA**

AZIENDA SANITARIA LOCALE NAPOLI 3 SUD, REPARTO MATERNO-INFANTILE, Torre Del Greco (NA)



**21/10/2015 – 21/04/2016**

osservazione di colloqui clinici con donne vittime di violenza e con genitori aventi difficoltà nelle relazioni familiari, riunioni d'equipe, approfondimento delle tecniche d'intervento e delle dinamiche relazionali, inserimento dei pazienti sul portale sanitario.

---

## ISTRUZIONE

---

### **PSICOTERAPEUTA IN FORMAZIONE**

S.I.P.G.I. SCUOLA DI SPECIALIZZAZIONE QUADRIENNALE IN PSICOTERAPIA GESTALTICA INTEGRATA, Torre Annunziata (NA)

**01/01/2017 – IN CORSO**

Il modello SIPGI di formazione propone l'integrazione teorica e tecnica di approcci terapeutici diversi che condividono una epistemologia umanistico-fenomenologica. Il modello terapeutico gestaltico sviluppato da Fritz Perls funge da matrice integrativa al modello centrato sulla persona (Carl Rogers), all'analisi transazionale (Eric Berne) e alla psicoterapia a mediazione corporea.

### **ISCRIZIONE ALL'ALBO PROFESSIONALE DEGLI PSICOLOGI DELLA CAMPANIA N° 7258**

**11/03/2017**

### **ABILITAZIONE ALL'ESERCIZIO DELLA PROFESSIONE DI PSICOLOGO ALBO A**

SECONDA UNIVERSITÀ DI NAPOLI, DIPARTIMENTO DI  
PSICOLOGIA, Caserta (CE)

**13/11/2016 – 02/02/2017**

### **LAUREA MAGISTRALE IN PSICOLOGIA CLINICA VOTAZIONE 110/110 LODE**

SECONDA UNIVERSITÀ DI NAPOLI, DIPARTIMENTO DI  
PSICOLOGIA, Caserta (CE)

**14/07/2015**

tecniche del colloquio psicologico, test psicologici, psicodiagnostica, psicologia dello sviluppo tipico e atipico, dinamiche di gruppo  
TESI: Il ruolo del perito nella valutazione della capacità di intendere e volere

### **LAUREA TRIENNALE IN SCIENZE E TECNICHE PSICOLOGICHE**

SECONDA UNIVERSITÀ DI NAPOLI, DIPARTIMENTO DI  
PSICOLOGIA, Caserta (CE)

**29/01/2013**

Psicologia del lavoro, psicologia della personalità, psicologia generale  
TESI in La connettività funzionale nella schizofrenia





---

## PUBBLICAZIONI

---

Sperandeo R., Baldo A., Perna V., Tufanisco F., Petronella F., Giannetti C., Ammendola P., De Falco R., Langella N., Sorrentino M., Mazzarella R., Annunziato T., Milito D., **"COOPERATIVE LEARNING E SVILUPPO EMOTIVO. ESITI DI UN PROGETTO DIDATTICO DI UN GRUPPO DI BAMBINI DI QUARTA PRIMARIA"**, L'eco della scuola nuova Luglio-dicembre 2016, Fnism Federazione nazionale insegnanti, pp. 15-22, Luglio 2017, SSN: 0012-9496

Martina Messina, Rossella De Falco, Genoveffa Amore, Teresa Capparelli, Filomena De Falco, Carmen Giannetti, Daniela Iennaco, Claudia Langella, Benedetta Muzii, Barbara Vitulano, Silvia Dell'Orco and Tilde Annunziato: **THE EFFECT OF PARENTAL ANXIETY AND DECISION-MAKING STYLES ON CHILDHOOD FEARS PERCEPTION: ASSUMPTION FOR A NEURAL NETWORK**

Autorizzo il trattamento dei miei dati personali presenti nel cv ai sensi del Decreto Legislativo 30 giugno 2003, n. 196 "Codice in materia di protezione dei dati personali" e del GDPR (Regolamento UE 2016/679).

Data 25/11/2019

*Do Fulvio Raffella*

